Recitatif

L'Amour aveuglé par la Folie

3.e Cantate

avec Symphonie

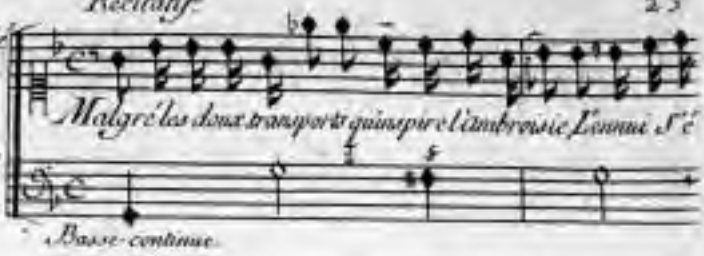

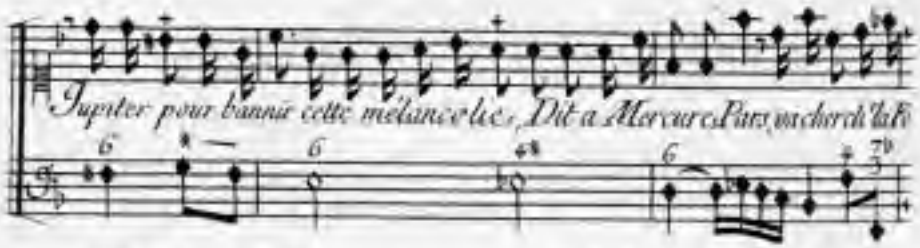

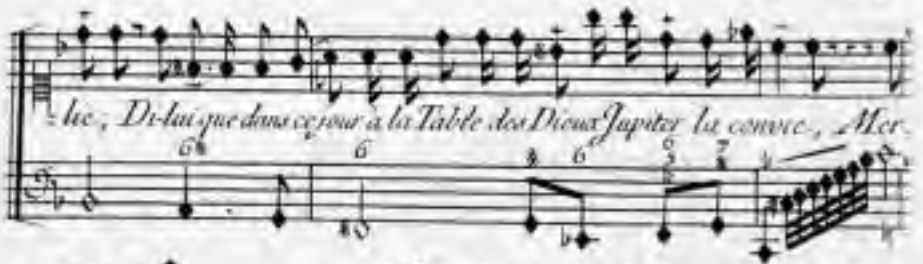

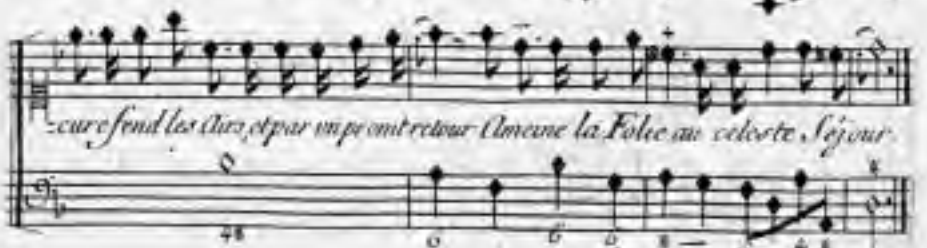

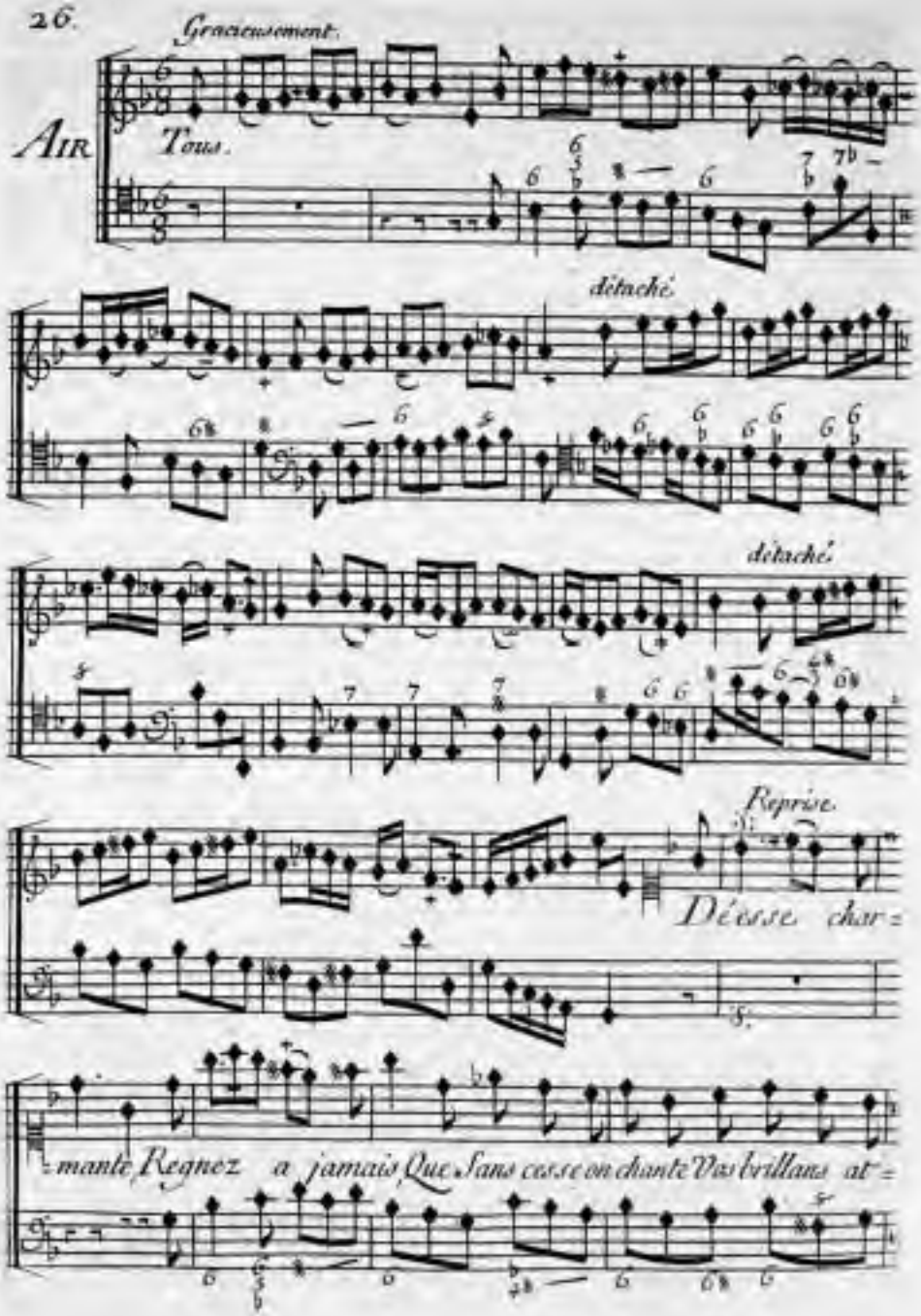
Gracieusement.
AIR
Tous.
détaché.
détaché.
Reprise.
Déesse char=
=mante Regnez a jamais Que Sans ceſſe on chante Vos brillans at=

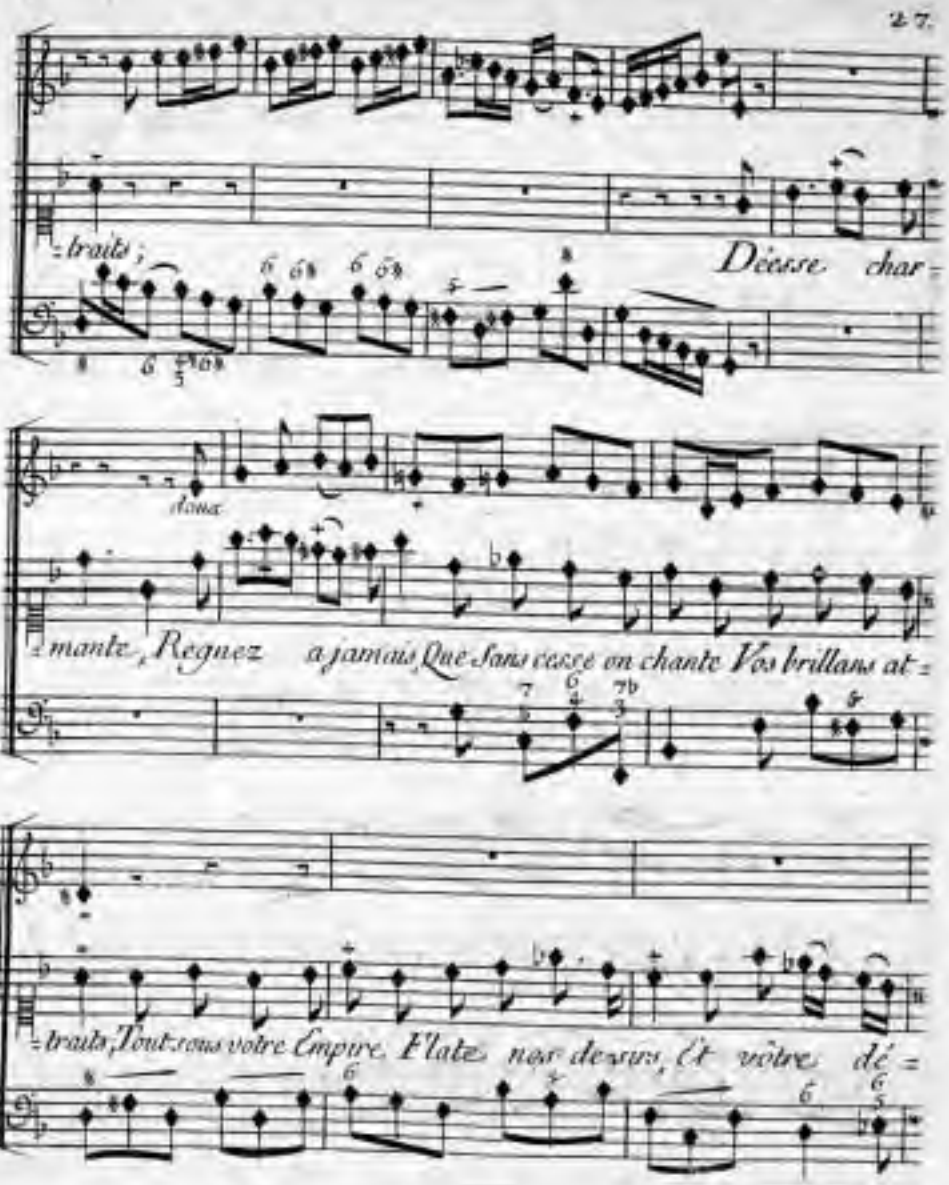
traits ;
Déesse char =
doux
mante, Regnez à jamais, Que sans cesse on chante Vos brillans at =
traits, Tout sous votre Empire, S'late nos desirs, Et votre dé =

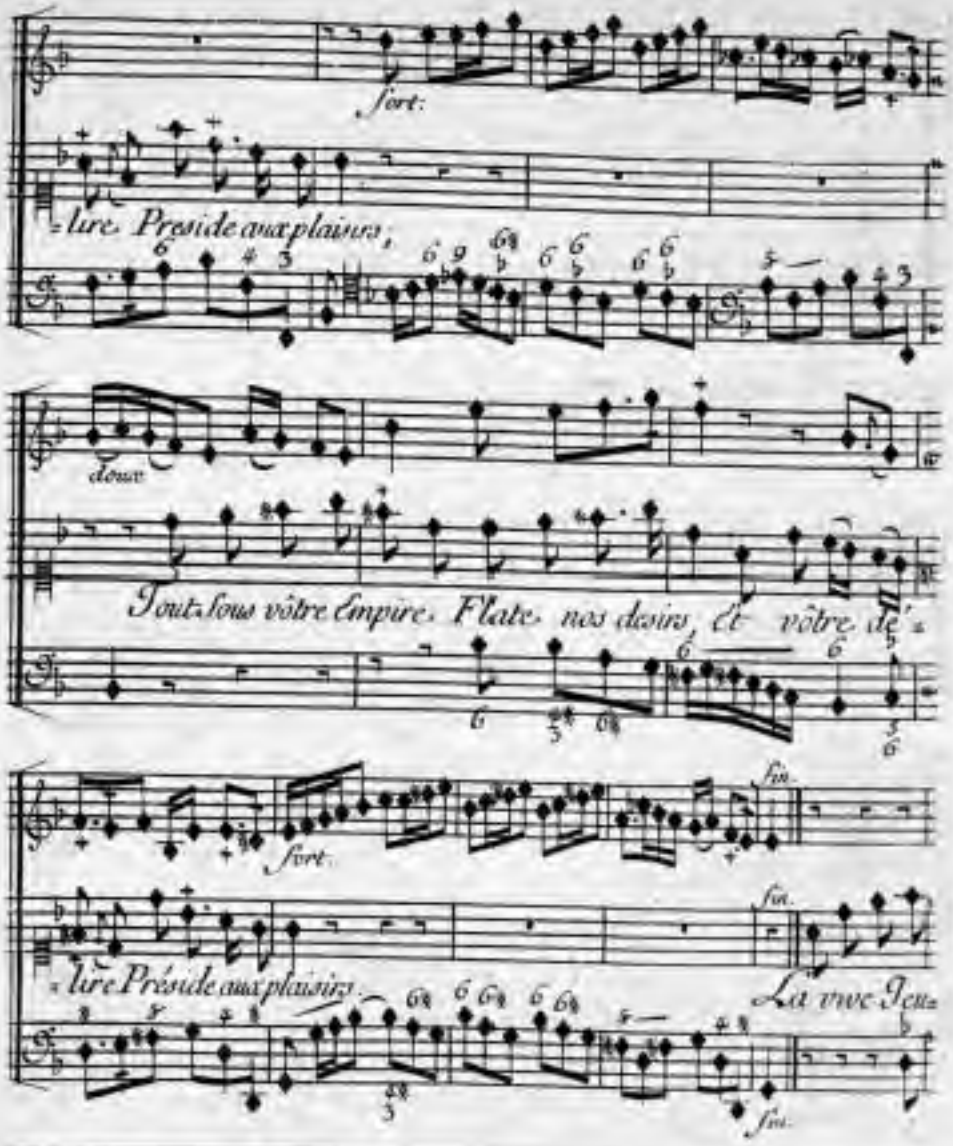
fort:
lure Preside aux plaisirs,
doux
Tout sous vôtre Empire Flate nos desirs Et vôtre de
fin.
fort.
fin.
lure Préside aux plaisirs
La vive Jeu
fin.

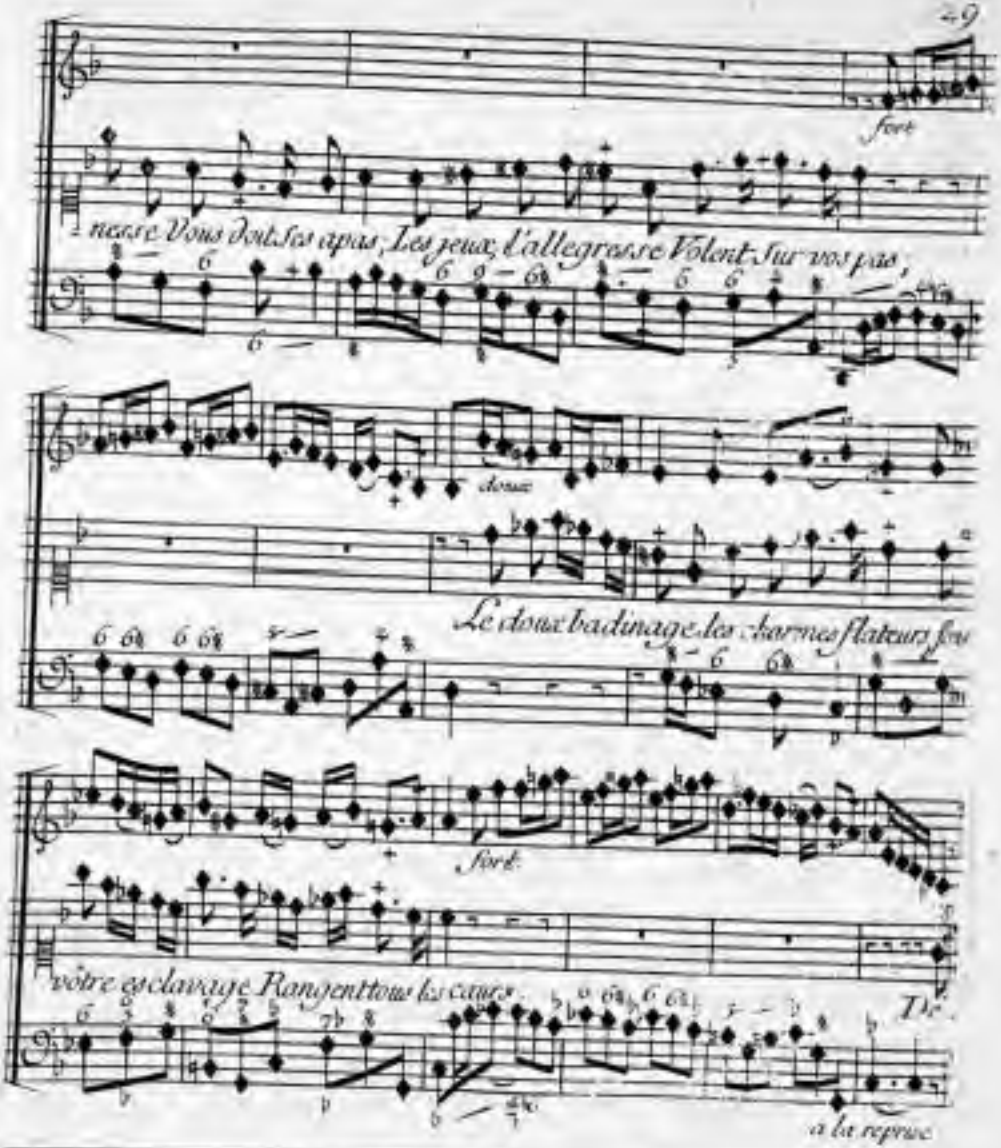
fort
reasse Vous doubles apas Les jeux, l'allegresse Volent Sur vos pas,
doux
Le doux badinage les charmes flateurs fon
fort
votre esclavage Rangent tous les cœurs
Da
a la reprise

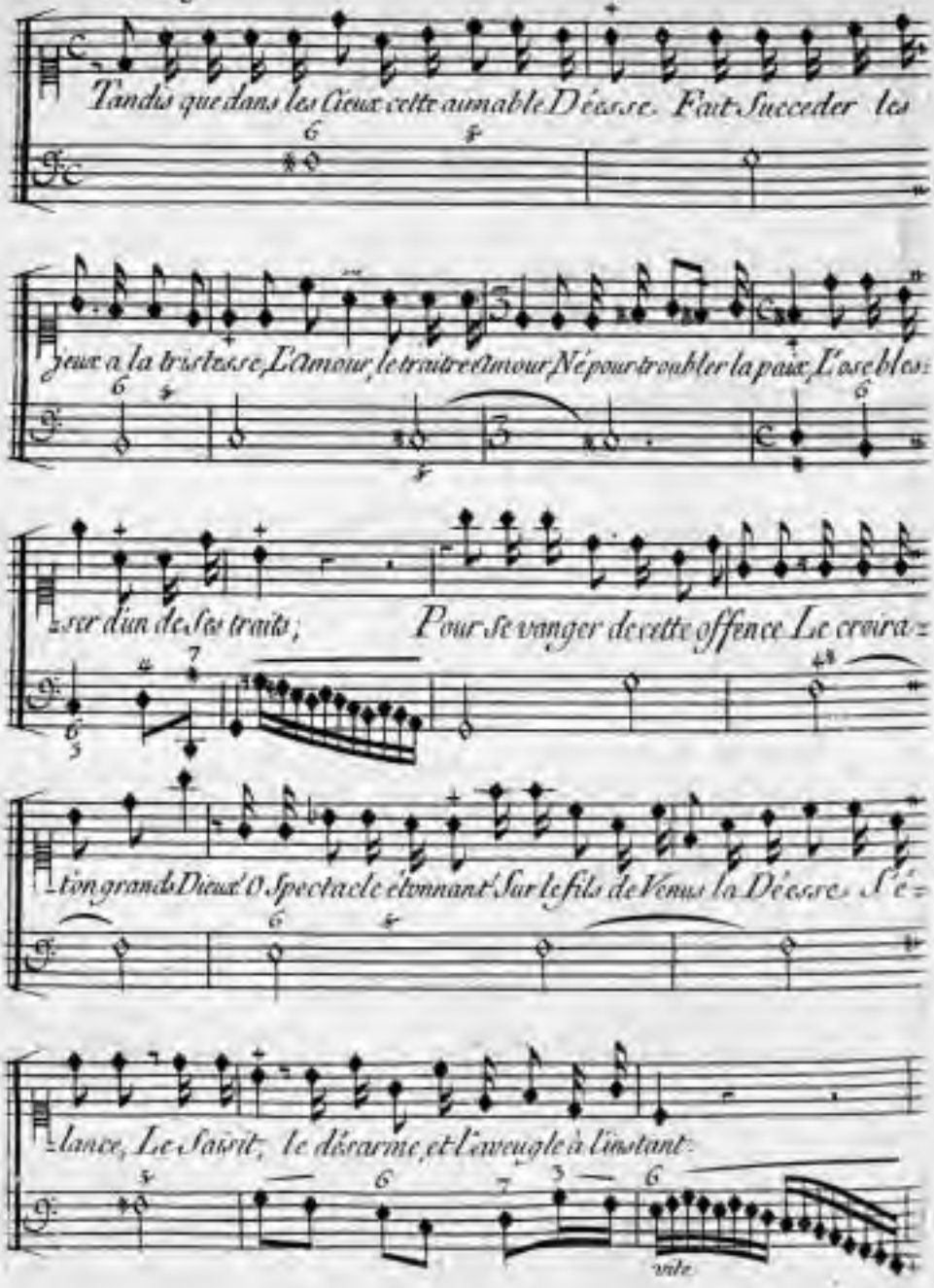
Tandis que dans les Cieux cette aimable Déesse Fait Succeder les
Jeux à la tristesse, L'Amour, le traitre Amour Né pour troubler la paix, L'ose bles=
=ser d'un de ses traits; Pour se vanger de cette offence Le croira=
=tion grands Dieux! O Spectacle étonnant! Sur le fils de Venus la Déesse s'é=
=lance, Le saisit, le désarme, et l'aveugle à l'instant:
vite

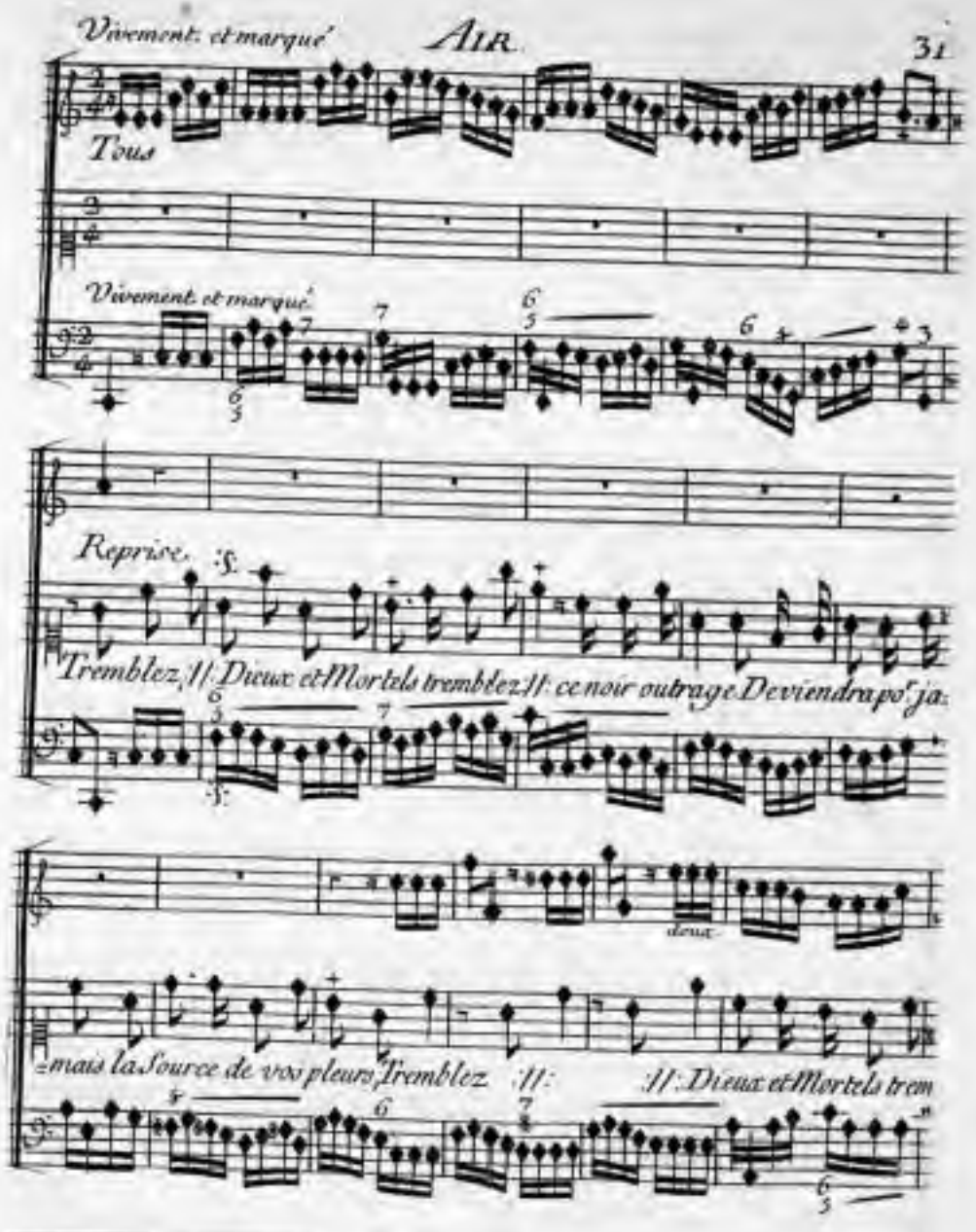
Vivement et marqué
AIR.
Tous
Vivement et marqué
Reprise. :S:
Tremblez, // Dieux et Mortels tremblez // ce noir outrage Deviendra pour ja-
deux
mais la Source de vos pleurs Tremblez :// :// Dieux et Mortels trem

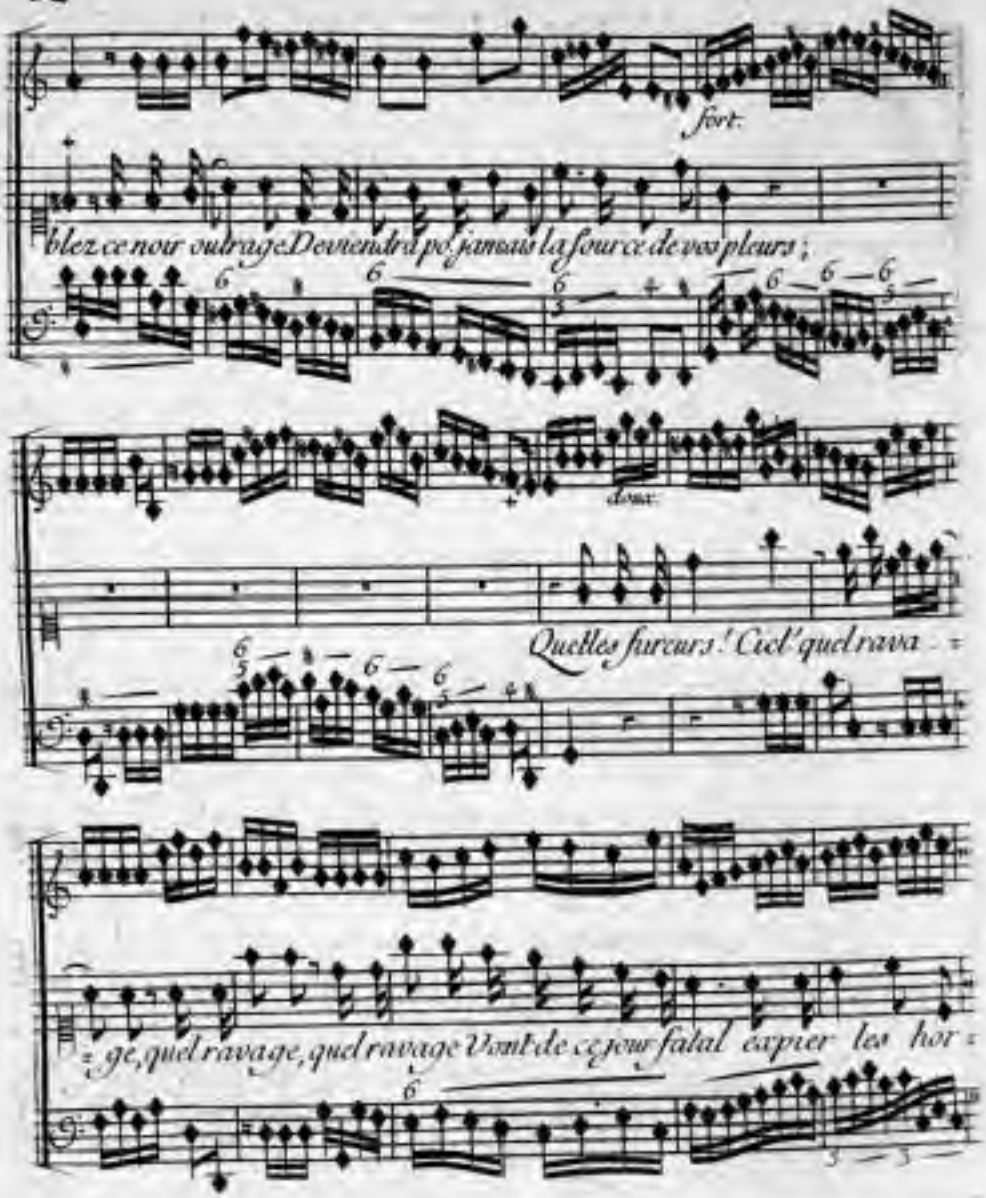
fort.
blez ce nour outrage. Deviendra pour jamais la source de vos pleurs ;
doux.
Quelles fureurs ! Ciel ! quel rava =
= ge, quel ravage, quel ravage Vient de ce jour fatal expier les hor =

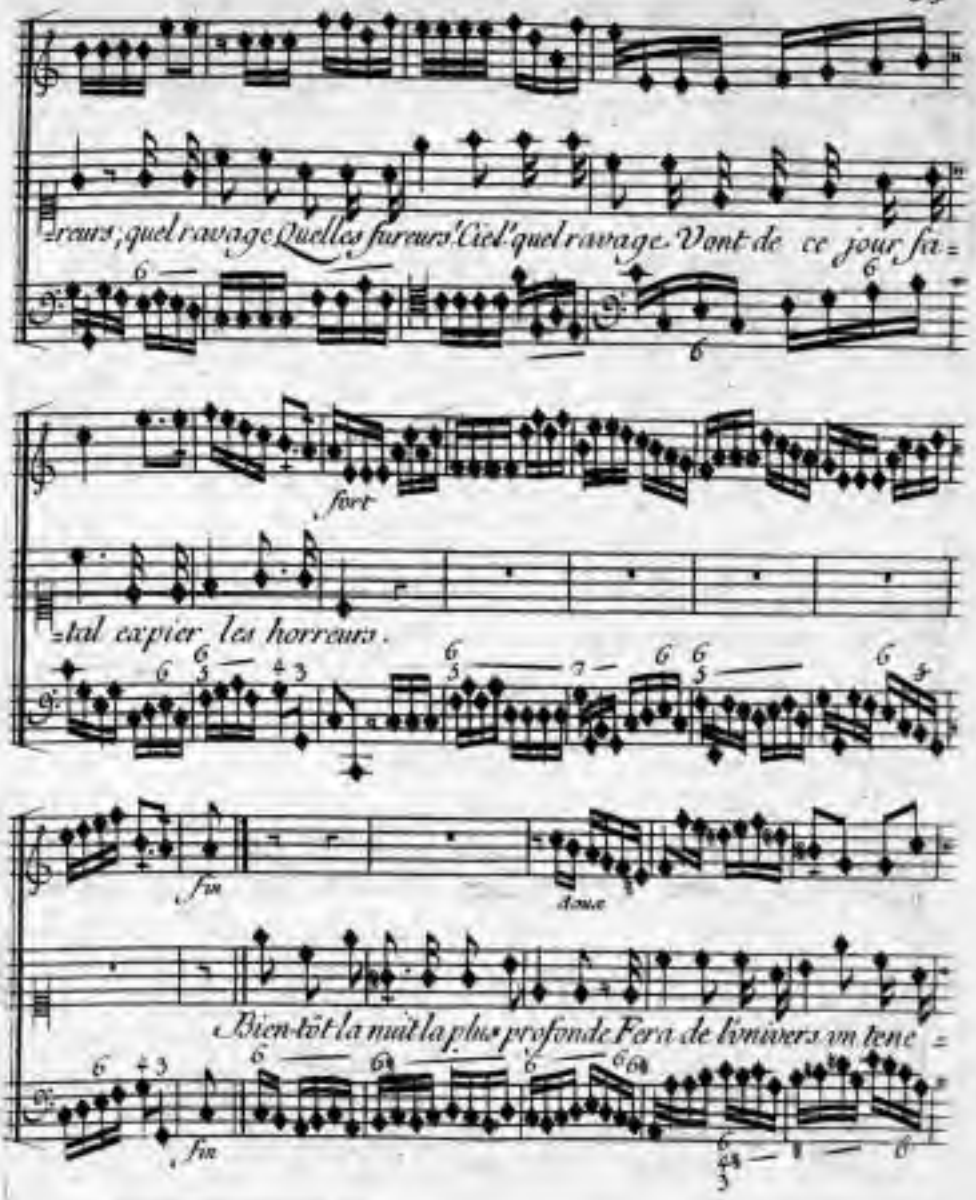
reurs; quel ravage Quelles fureurs! Ciel! quel ravage. Vont de ce jour fa=
fort
=tal expier les horreurs.
fin
doux
Bien-tôt la nuit la plus profonde Fera de l'univers un tene =
fin

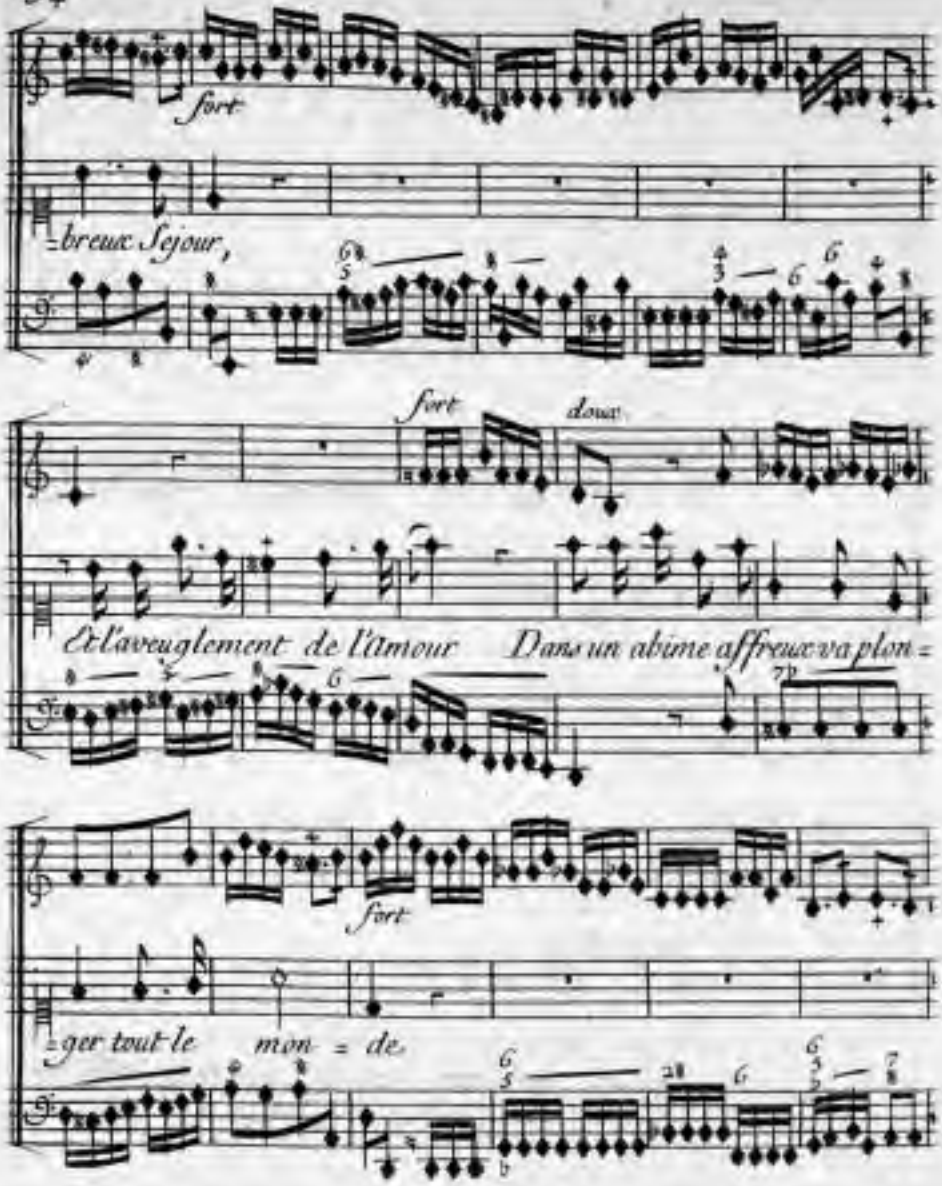
fort
=breux Sejour,
fort
doux
Et l'aveuglement de l'Amour Dans un abime affreux va plon =
fort
=ger tout le mon = de.

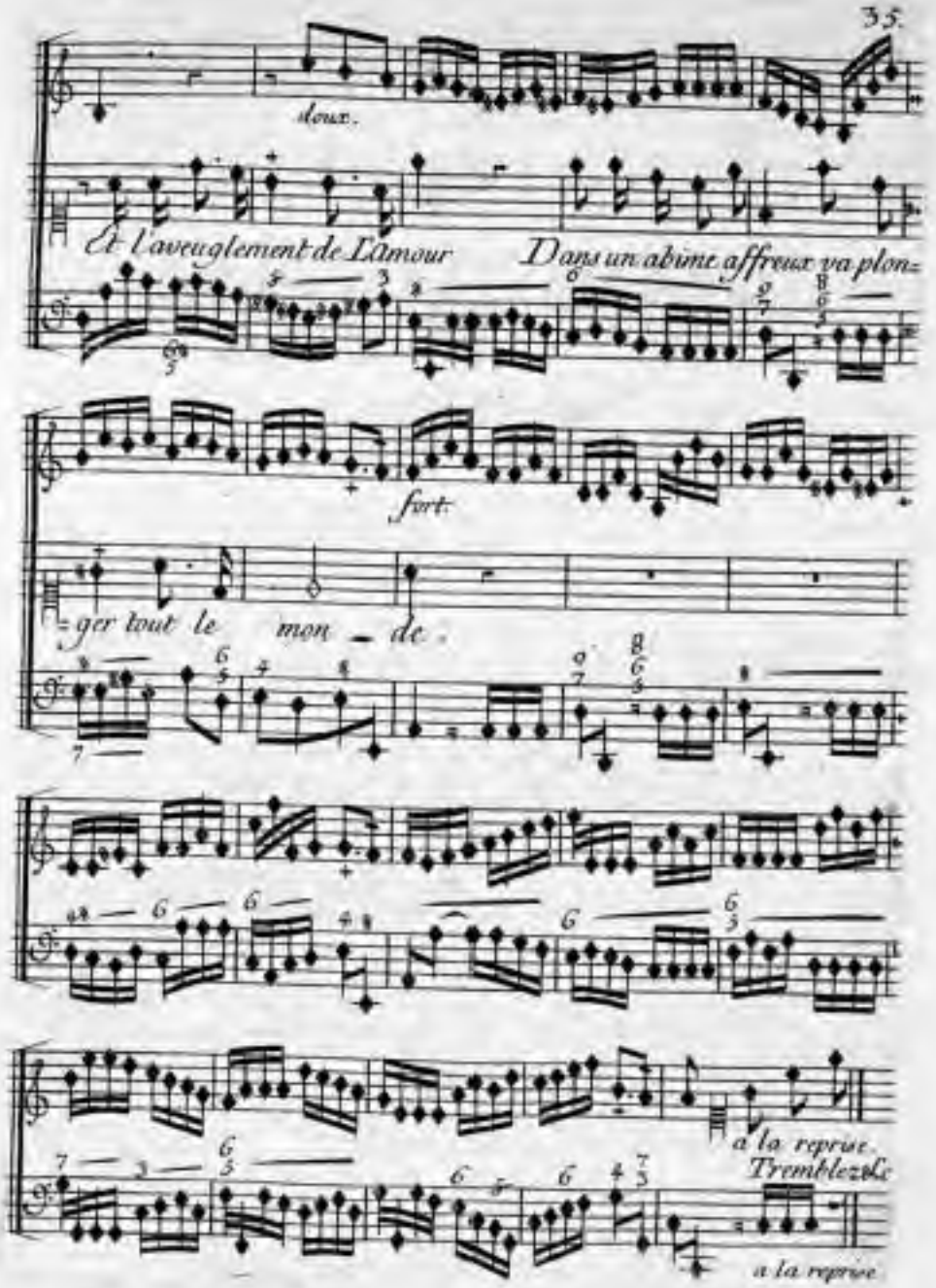
doux.
Et l'aveuglement de l'Amour
Dans un abime affreux va plon-
fort.
-ger tout le mon - de.
a la reprise.
Tremblez-le
a la reprise

Recitatif.

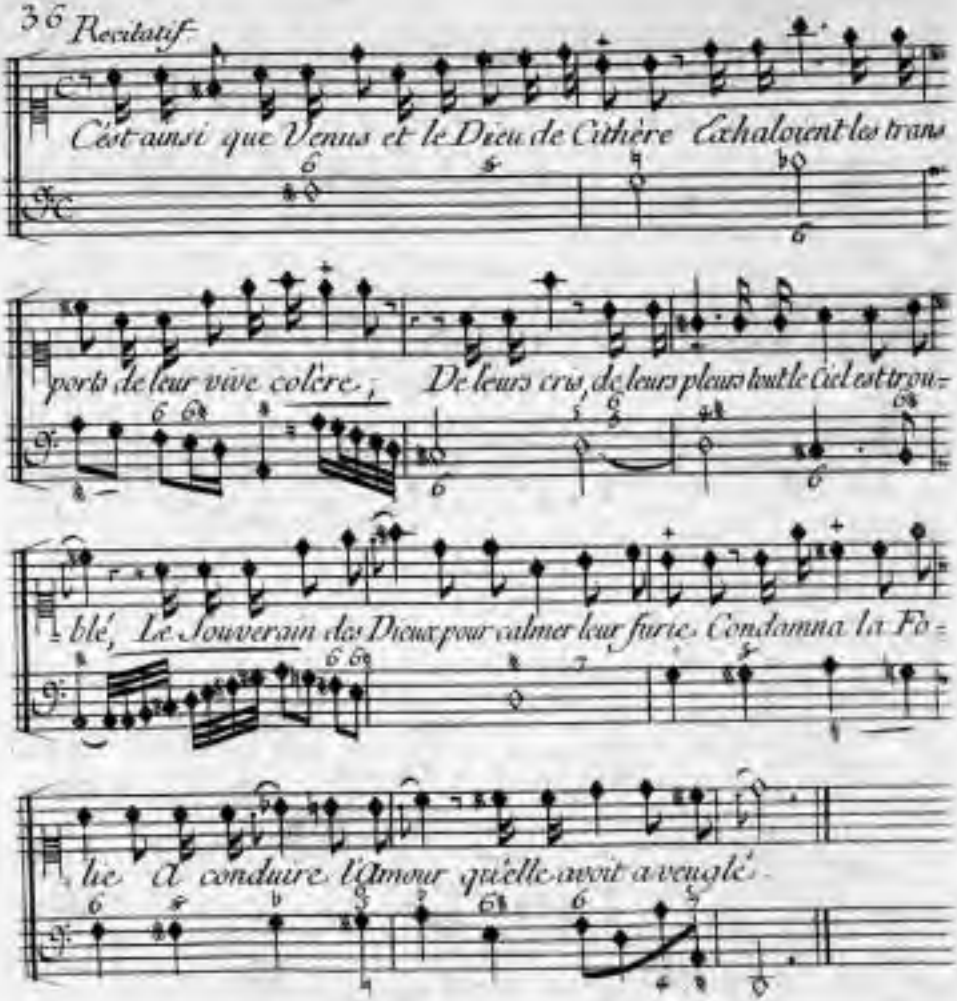
C'est ainsi que Venus et le Dieu de Cithère Exhaloient les trans
ports de leur vive colère ; De leurs cris, de leurs pleurs tout le Ciel est trou-
blé, Le Souverain des Dieux pour calmer leur furie Condamna la Fo-
lie à conduire l'Amour qu'elle avoit aveuglé.

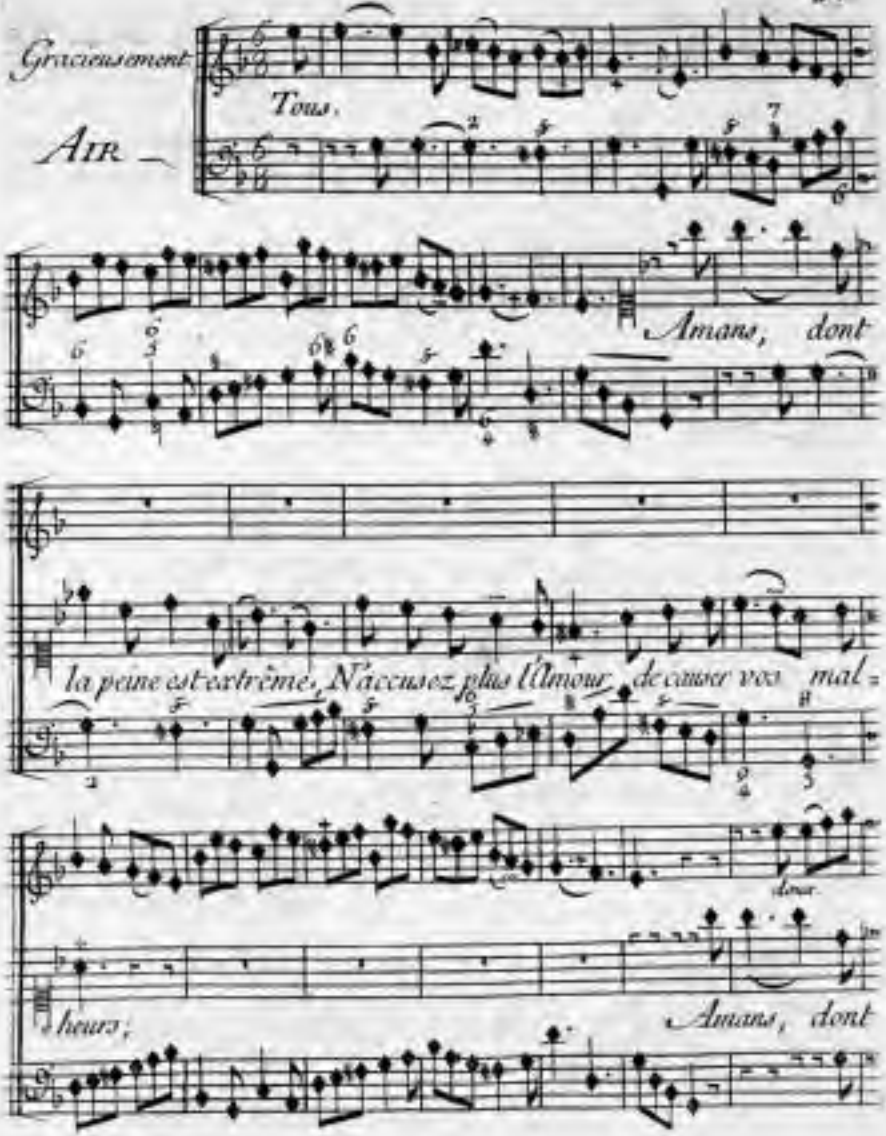
Gracieusement
Tous.
AIR
Amans, dont
la peine est extrême, N'accusez plus l'Amour de causer vos mal=
heurs;
Amans, dont

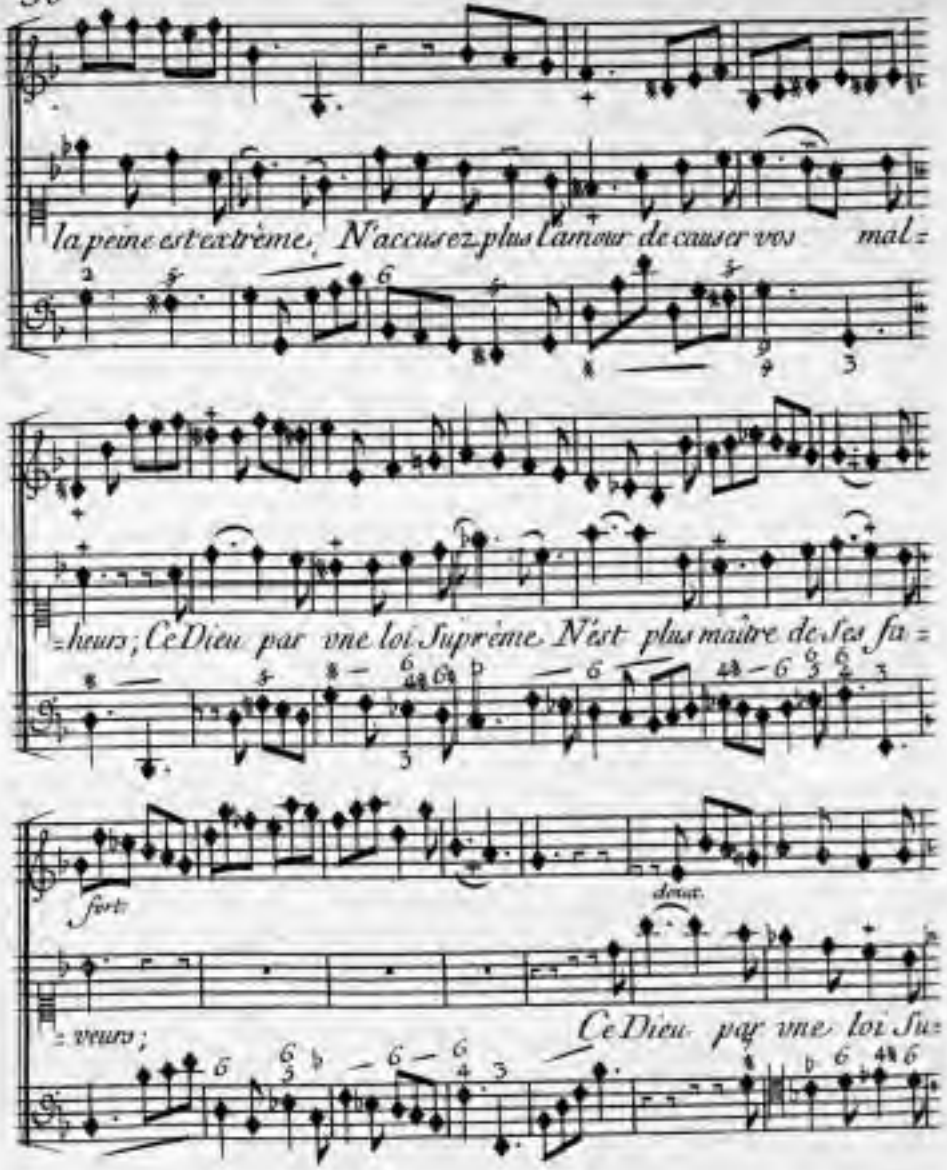
la peine est extrême, N'accusez plus l'amour de causer vos mal=
=heurs; Ce Dieu par vne loi Suprême N'est plus maître de ses fu=
fort.
doux.
= veurs;
Ce Dieu par vne loi Su=

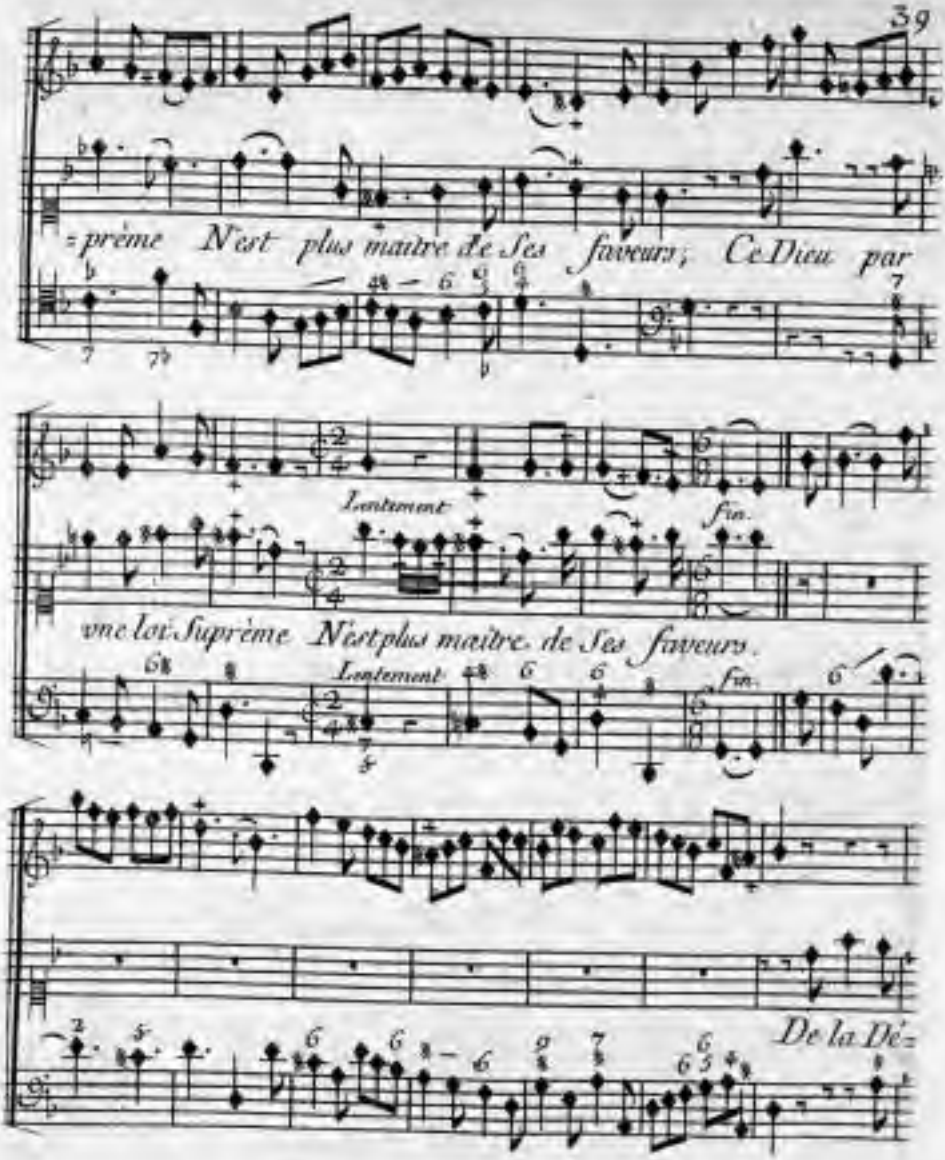
=prême N'est plus maître de Ses faveurs; Ce Dieu par
Lentement
fin.
vne loi Suprême N'est plus maître de Ses faveurs.
Lentement
fin.
De la Dé=

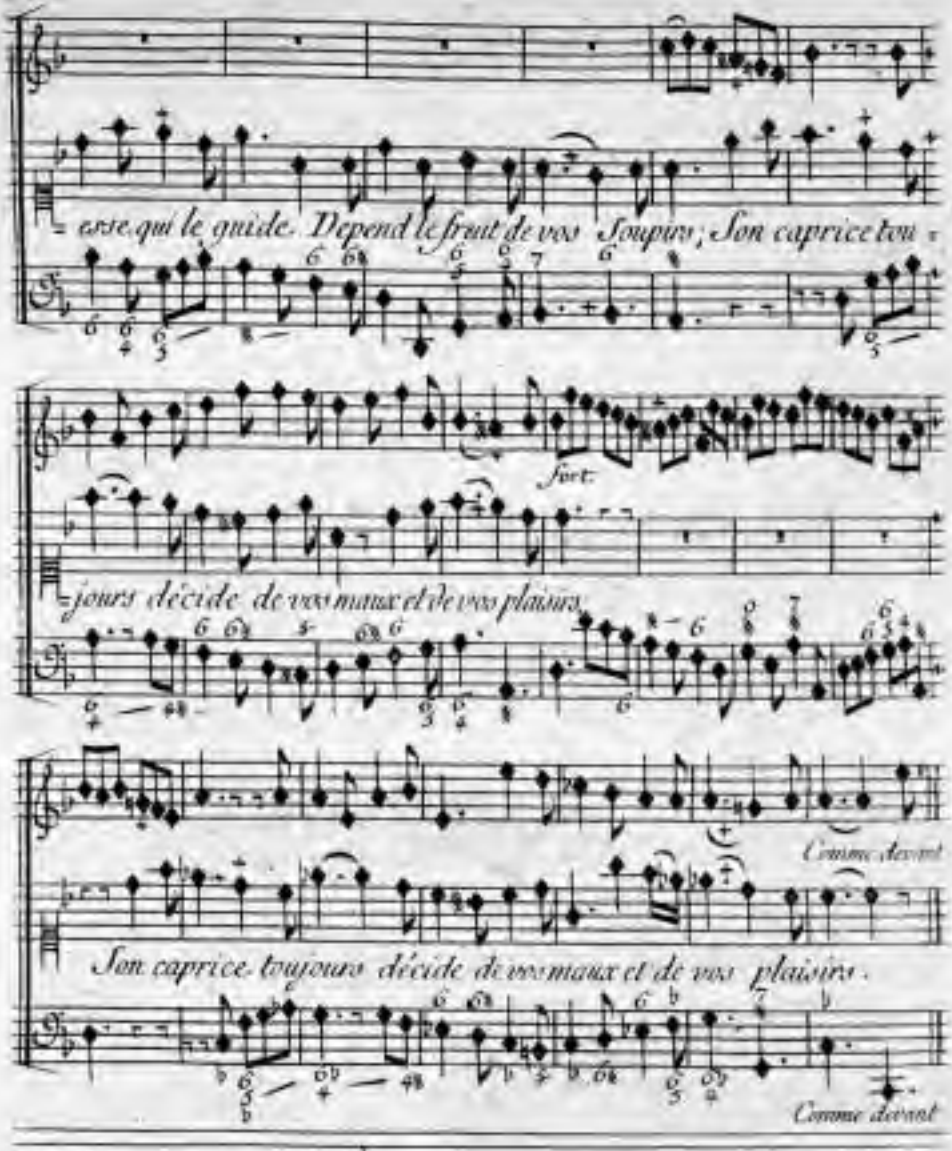
esse qui le guide. Depend le fruit de vos Soupirs; Son caprice tou-
fort.
-jours décide de vos maux et de vos plaisirs.
Comme devant
Son caprice toujours décide de vos maux et de vos plaisirs.
Comme devant